



INSCRIPCIONES:

La inscripción y el pago dan derecho al avituallamiento que se ofrecerá a mitad de recorrido, la subida se realizará en autobús desde Vega Terrón hasta La Fregeneda, la comida y bebida (agua o sangría).

INGRESO:

Unicaja ES95 2103 2229 5700 3100 0001

Imprescindible contactar con el Ayuntamiento una vez realizada la transferencia bancaria.

Reservas hasta las 14:00 h. del día 22 de febrero.

Inscripción: **15 €**/persona

Contacto: 923 521 199 / 690 018 336

Mail: ayuntamiento@lafregeneda-ayto.es

Web: www.lafregeneda-ayto.es

DL S-40-2024

MARZCHA

ALMENDROS EN FLOR

Sábado 24 de Febrero
La Fregeneda



Villa de la
Fregeneda



Diputación
de Salamanca
Cultura
www.lasalina.es/cultura

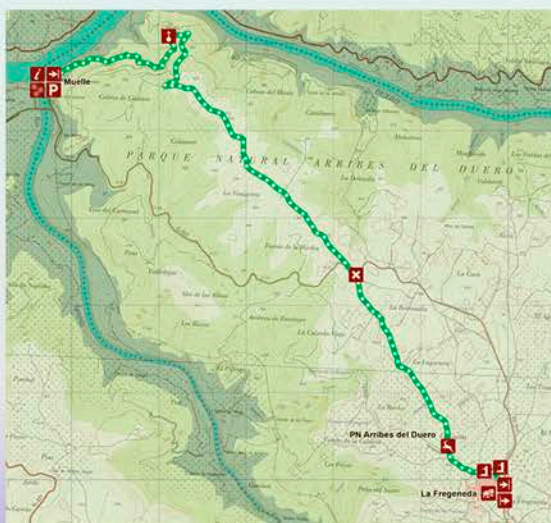
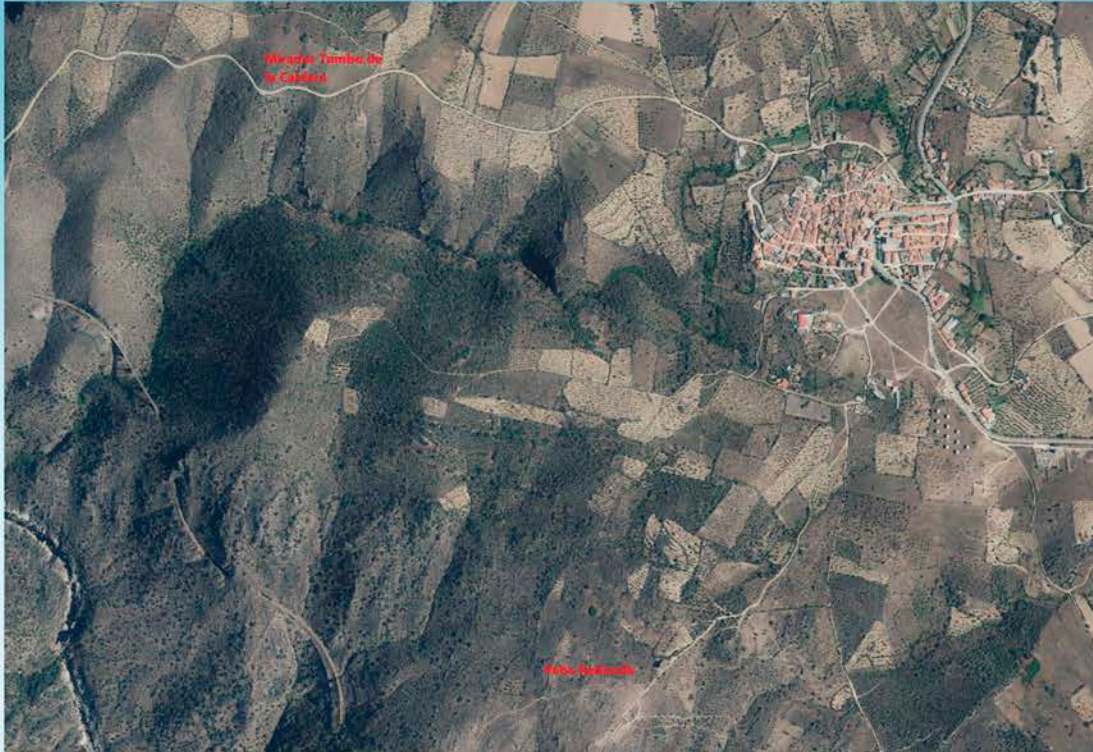

	Desnivel subida	36,18 m
	Desnivel bajada	381,30 m
	LONGITUD RUTA	9,44 km
	HORARIO	2 h 30 min

PROGRAMA

- 10:30 h. Reunión de senderistas en la plaza España.
- 11:00 h. Inicio de la marcha.
- 13:30 h. Llegada a Vega de Terrón.
Subida en autobus hasta la Fregeneda.
- 15:00 h. Comida en la plaza de España.
Tras la comida se podrá visitar la maqueta de la vía férrea, así como otros lugares de interés como la Peña Redonda o el mirador del Tumbo de la Caldera.

RECORRIDO

9,44 kms. de dificultad media/baja.

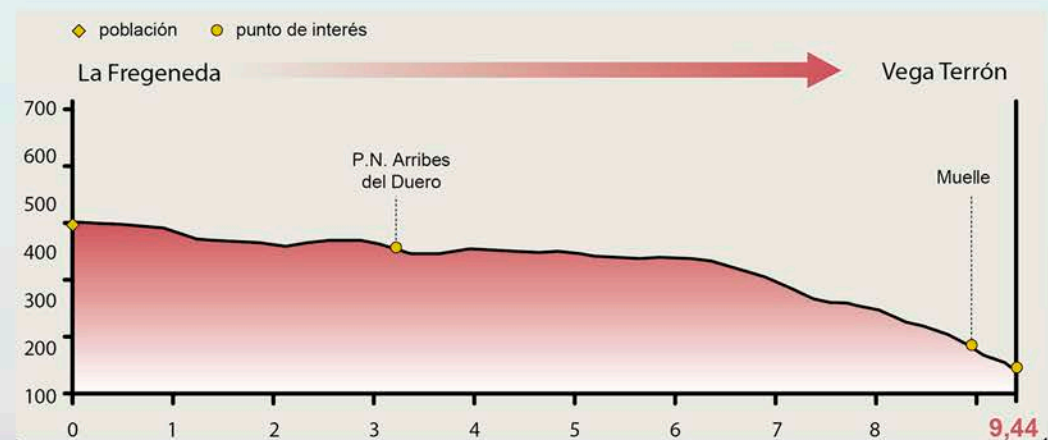

Latitud: 40.9982332 Longitud: -6.8730532